



ISTITUTO TECNICO INDUSTRIALE DI STATO  
**P. PALEOCAPA**

24125 BERGAMO – Via Gavazzani, 29 – Tel. 035/31.93.88 – Fax 035/31.87.41 – C.F. 80025490162  
www.itispaleocapa.it - bgff010003@istruzione.it - bgff010003@pec.istruzione.it - segreteria@itispaleocapa.it



ESPERIA INDUSTRIAL MUSEUM

**CORSI DIURNI** ELETTRONICA ED ELETTROTECNICA – INFORMATICA – MECCANICA MECCATRONICA ED ENERGIA – SISTEMA MODA

**CORSI SERALI** ELETTRONICA ED ELETTROTECNICA – INFORMATICA – MECCANICA MECCATRONICA ED ENERGIA



**Imerio CHIAPPA**

Dirigente Scolastico

dirigente@itispaleocapa.it



**Francesca TIRABOSCHI**

Segreteria DIRIGENZA

segreteriaDirigenza@itispaleocapa.it



**Valerio FELICI**

Area Organizzazione

staff.organizzazione@itispaleocapa.it



**Claudia CACCIA**

Rapporti AZIENDE  
ed ENTI ESTERNI

claudia.caccia@itispaleocapa.it



**Andrea MARTINELLI**

Area Didattica

staff.didattica@itispaleocapa.it



**Gaetana DIGLIO**

Attenzione alla  
Persona

inclusion@itispaleocapa.it



**Grazia FACCI**

Resp. Serale

serale@itispaleocapa.it



**Daniela BECCALUVA**

D.S.G.A.



**Luca RUGGERI**

Responsabile UFFICIO  
TECNICO



# AREA DIDATTICA



**Andrea  
MARTINELLI**

Responsabile area  
DIDATTICA



**Luigi MARCHESE**

Collaboratore



**Luigi CISANA**

Collaboratore  
Prevenzione della  
dispersione scolastica

**F.S. MONITORAGGIO  
DEI PROCESSI  
DIDATTICI**

**Marco GRENA**



**F.S. ATTIVITÀ  
CULTURALI**

**Luigi MARCHESE**



**F.S. SOSTENIBILITÀ  
AMBIENTALE**

**Marta LUZZANA**





# AREA ORGANIZZAZIONE



**Valerio FELICI**  
Responsabile area  
ORGANIZZAZIONE



**Luca VAVASSORI**  
Collaboratore



# RELAZIONI ENTI ESTERNI



**Claudia CACCIA**

Referente RELAZIONI  
con ENTI ESTERNI



**Giancarlo SURIA**

Collaboratore per la  
GESTIONE DELLA  
PIATTAFORMA



**Nunzio DE STEFANO**

Collaboratore per  
L'ORIENTAMENTO  
AZIENDALE e gli ITS



**Antonella  
GUALTERONI**

PCTO L. 104



# ATTENZIONE ALLA PERSONA



**Gaetana DIGLIO**

Responsabile area  
ATTENZIONE ALLA  
PERSONA



**Annarita BELLUCCI**

Collaboratore  
BES/DSA/L.104 DIURNO



**Stefania BURNELLI**

Collaboratore  
BES/DSA/L.104 SERALE



**Marco CROBU**

Resp. CYBERBULLISMO



**Antonella  
GUALTERONI**

PCTO L. 104



# CORSO SERALE

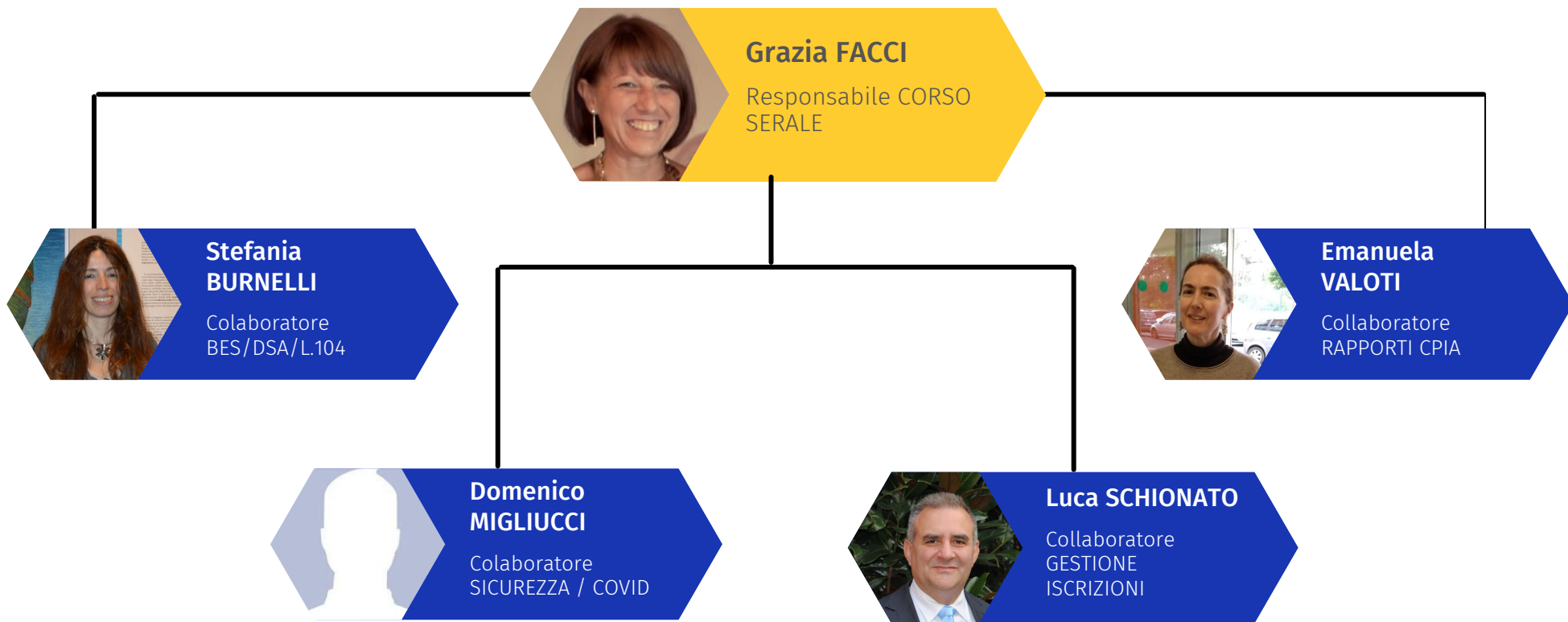



# Figure di SISTEMA



**Valentina PERSICO**

Dir. ARTISTICA museo  
TIME



**Sergio BOLOGNINI**

Resp. lab SMILE e  
LAB4WORK



**Adriano RAMPOLDI**

Resp. Camera IMMERSIVA



**Claudia CACCIA**

Resp. rete TAM



**Gaetana DIGLIO**

Resp. rete LTO



**Anna Maria GRECO**

Resp. Rete M2A



**Ugo DE LEIDI**

RSPP

[rspp@itispaleocapa.it](mailto:rspp@itispaleocapa.it)



**Giancarlo SURIA**

Referente COVID  
ANIMATORE DIGITALE

[covid@itispaleocapa.it](mailto:covid@itispaleocapa.it)



**Attilio GALIMBERTI**

Resp.  
Internazionalizzazione  
Progetti Erasmus+



# COMMISSIONI AREA DIDATTICA



**Consuelo BAMBAGIONI**  
EDUCAZIONE ALLA  
CITTADINANZA



**Andrea MARTINELLI**  
COMMISSIONE DIDATTICA



**Giancarlo SURIA**  
TEAM DIGITALE



**Marta LUZZANA**  
Sostenibilità e  
ambiente



**Marco CROBU**  
ACCOGLIENZA CLASSI  
PRIME



**Luigi MARCHESE**  
ATTIVITA' CULTURALI



**Sergio BOLOGNINI**  
Innovazione scientifica



**Attilio GALIBERTI**  
INTERNAZIONALIZZAZIONE

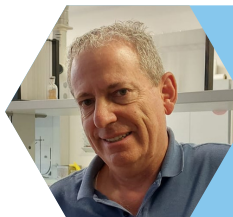

**ORIENTAMENTO in entrata Carlo RICHELMI, Università Federico DESOPPI, Riorientamento Mariarosa SAVOLDI**







# COMMISSIONI

## AREA ORGANIZZAZIONE



**Referente**  
**Gruppo PNRR**  
Da costituire  
**Coordinatore**



**Anna Maria GRECO**  
PON



**Pasquale  
NAPOLITANO**  
Visite e viaggi  
d'istruzione



# COMMISSIONI AREA ATTENZIONE ALLA PERSONA



**Gaetana DIGLIO**

Gruppo d'ascolto  
pedagogico



**Gaetana DIGLIO**

Commissione BES/DSA



**Antonio  
MUZZUPAPPA**

RAPPRESENTANZA  
STUDENTESCA



**Claudio PIZZITOLA**

INTERCULTURA



**Giuseppe FUMAGALLI**

SOCIAL SKILLS



# Responsabili di DIPARTIMENTO



Nunzio DE  
STEFANO

## Area ELETTRONICA

Vera CAGLIANI



Diego  
BERNINI

## Area INFORMATICA

Antonella  
GUALTERONI



Cristian  
FARRI

## Area MECCANICA

Lorenzo MONACO



Claudia  
CACCIA

## Area SISTEMA MODA

Serena BRAVI





# Responsabili di LABORATORIO

## LABORATORI Area ELETTRONICA

Sergio BOLOGNINI  
Nunzio DE STEFANO  
Luciano MAGGI



## LABORATORI Area INFORMATICA

Marco MIDIRI  
Giancarlo SURIA  
Maria BARBERA



## LABORATORI Area MECCANICA

Marco QUATTRORE  
Giuseppe MARTINO  
Cristian FARRI  
Lorenzo MONACO



## LABORATORI Area SISTEMA MODA

Serena BRAVI  
Carlo RICHELMI  
Monica ALICATA





# Organo di garanzia



**Marco CROBU**



**Luigi MARCHESE**



# Comitato di valutazione

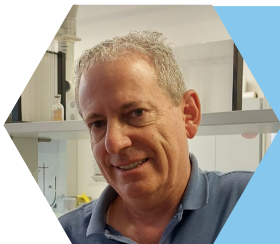

**Carlo  
RICHELMI**



**Valter  
LEPORINI**



**Gaetana  
DIGLIO**